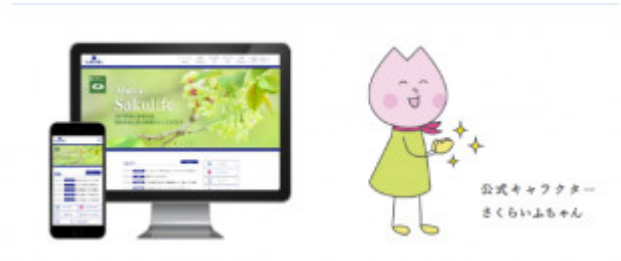
公式キャラクター
さくらいふちゃん